ALBANIEN

Unbekanntes Albanien

Durch das Land der Skipetaren

Im unbekannten Albanien macht man noch echte Entdeckungen! Man staunt, wie sich das Land entwickelt. In der fröhlichen bunten Hauptstadt Tirana ist die Aufbruchstimmung zu spüren. Ob antike Ausgrabungen oder osmanisch geprägte Städte – überall wird Geschichte lebendig. Wir folgen den Spuren des Helden Skanderbeg, sehen fantastische Canyons und Seen und nehmen das ein oder andere erfrischende Bad an der Albanischen Riviera.

11 Tage ★★★★½ 1,7 (80) **ab 2075,- €** pro Person Aleksander Stec

---

REISEVERLAUF

1. TAG: In den Süden!
Mannheim - **Karlsruhe** Hbf - voraussichtlich frühmorgens Transfer zum Flughafen **Stuttgart**. Flug nach **Korfu** und weiter mit der Fähre über den Kanal von Korfu nach **Saranda** am südlichsten Zipfel Albaniens. Transfer zum Hotel. Am späten Nachmittag Spaziergang auf dem Bergrücken der illyrischen Höhensiedlung von **Phoenike** (Finiq).

2. TAG: Highlight aus der Antike
Saranda - wir fahren entlang der Lagune zum **Butrint-Nationalpark**. Mit unserem Reiseleiter erkunden wir die Ausgrabungen des antiken Buthrotum. Unser nächstes Ziel ist das **Bistrica-Tal**, wo wir in **Mesopotam** die Schmuckfassade der byzantinischen Doppelkirche bewundern. Auf einem Spaziergang entdecken wir die verwunschene **Quelle Syri i Kaltër** (Blaues Auge). Weiterfahrt nach **Gjirokastra**.

3. TAG: Die Wehrturmhäuser von Gjirokastra
Gjirokastra - wir besichtigen die imposante **mittelalterliche Festung** oberhalb der Altstadt. Wir spazieren durch das osmanische Basarviertel und besuchen eines der beeindruckenden steinernen **Wehrturmhäuser** – seit 11 Generationen im Familienbesitz! Der Nachmittag steht **zur freien Verfügung**.

4. TAG: Panoramafahrt nach Ostalbanien

hirschreisen GEGRÜNDET 1948

SERVICETELEFON
0721-181118

Gjirokastra - der Tag beginnt mit einer Fahrt im **Drinotal**. Durch die Këlcyraschlucht gelangen wir nach **Përmet** mit bemerkenswerter Architektur aus kommunistischer Zeit. In der örtlichen **Gliko-Manufaktur** wird die Marmelade noch mit dem Holzlöffel in einem riesigen Kupferkessel gerührt. Nächster Halt ist am wildromantischen Canyon und den natürlichen Thermalquellen von **Banjo e Bënjes** (Bademöglichkeit, ohne Aufsicht und auf eigene Gefahr). Wir stärken uns bei einem **Picknick**. Im kleinen Dorf **Borova** besuchen wir eine sehenswerte **Gedenkstätte**, die an einen Vergeltungsschlag der Deutschen Wehrmacht erinnert. Unser Tagesziel **Korça** bezaubert beim gemeinsamen Abendspaziergang mit französischem Flair, baumbestandenen Boulevards, Parks und urbaner Kultur.

5. TAG: Kunst und Spiritualität

Korça - wir erkunden den osmanischen **Basar** mit der Mirahor Moschee und dem örtlichen Markt. Höhepunkt ist die Besichtigung des **Ikonenmuseums**, in dem uns der Reiseleiter die Kunst der Ikonenmalerei und ihre Spiritualität nahebringt. Am Nachmittag Fahrt nach **Voskopoja**. Das verschlafene Örtchen im Gebirge mit vielen kleinen orthodoxen Kirchen war zu osmanischer Zeit eine große und wohlhabende Handelsstadt. Weiterfahrt nach **Pogradec**.

6. TAG: Am Ohridsee

Pogradec - wir unternehmen einen Spaziergang am Ufer des **Ohridsees**. Durch das gebirgige Shkumbintal und entlang der alten Via Egnatia erreichen wir Elbasan. Die Altstadt liegt in den Resten der antiken Festung Scampis. Mittagessen in der **Fish City**. Am Nachmittag erreichen wir **Tirana**. Bei einem **Rundgang** lernen wir die albanische Hauptstadt kennen.

7. TAG: Der Mythos Skanderbeg

Tirana - wir beginnen den Tag im **Historischen Nationalmuseum**. Danach lassen wir uns von der Gondelbahn bequem auf den Hausberg, den 1613 m hohen **Dajti**, befördern, und essen im Gipfelrestaurant zu Mittag. Nachmittags führt ein Ausflug zur **Festung von Kruja**, Albaniens Nationalheiligtum. Im **Skanderbeg-Museum** erfahren wir mehr über den gleichnamigen Volkshelden. Der **Alte Basar** bietet Kunsthandwerk und Antiquitäten.

8. TAG: Griechisches Leben in römischer Provinz

Tirana - Fahrt nach **Apollonia** mit Ausgrabungen der griechischen Kolonie. Zu sehen sind Theater, Thermen und Wohnhäuser, der Akropolishügel und eine byzantinische Klosterkirche. Nach dem Mittagessen geht es weiter auf die **Klosterinsel Zvërnec**, malerisch in der Narta-Lagune gelegen. Weiterfahrt in die Hafenstadt **Vlora**. Wir spazieren zum kleinen **Unabhängigkeitsmuseum** (Außenbes.) und zur Promenade **Lungomare**.

9. TAG: An der Albanischen Riviera

Vlora - entlang der Bucht geht es das Dukat-Tal hinauf zum **Llogara-Nationalpark**. Nach einer Fahrt durch die Pinienwälder erreichen wir den **Llogara-Pass** (1027 m) – die Aussicht aufs Ionische Meer ist spektakulär! Passabwärts fahren wir durch das Bergdorf **Dhërmi**. Weiterfahrt in das befestigte Dorf **Himara**, hoch über der Bucht auf einem Bergsporn gelegen. Einkehr in einem romantischen Fischrestaurant am Hafen. Auf der aussichtsreichen **Küstenpanoramastraße** kommen wir zur **Festung von Porto Palermo**, wo wir Geschichten über den grausamen Fürsten Ali Pasha hören. Bademöglichkeit am Strand von **Qeparo**. Die Nacht verbringen wir wieder in **Saranda**.

10. TAG: Tag am Meer

Saranda - wir setzen mit der Fähre nach **Korfu** über. Bei einer kleinen **Inselrundfahrt** lassen wir die Reise ausklingen.

11. TAG: Heimflug

Korfu - voraussichtlich vormittags Transfer zum Flughafen und Flug nach **Stuttgart** - Transfer nach **Karlsruhe** und **Mannheim**.

hirschreisen
GEGRÜNDET 1948
SERVICETELEFON
0721-181118

LEISTUNGEN

- Flughafentransfers
- Flüge mit EUROWINGS von Stuttgart nach Korfu und zurück
- Flugsteuern und Sicherheitsgebühren
- Rundfahrten in einem landesüblichen Reisebus mit Klimaanlage
- Fährüberfahrten von Korfu nach Saranda und zurück
- Qualifizierte Hirsch-Reiseleitung
- 10 Übernachtungen im Zimmer mit Bad oder Dusche und WC
- Halbpension (Mittag- oder Abendessen, Frühstücksbuffet)
- Picknick
- Gruppentrinkgelder im Hotel
- Örtliche Steuern und Abgaben
- Eintrittsgelder
- Gondelbahnfahrt

Das Formblatt zu vorvertraglichen Unterrichtung über Ihre Rechte bei einer Pauschalreise, Hinweise zur Barrierefreiheit, zu Versicherungen und weitere wichtige Informationen finden Sie hier.

TERMIN & PREIS

01.06.2024 - 11.06.2024

DZ mit Bad oder Dusche und WC	**€ 2075,-**
EZ mit Bad oder Dusche und WC	**€ 2425,-**

zubuchbare Optionen

Klimaschutzbeitrag	**€ 30,-**

HOTEL

1. - 2. Tag

Saranda, **Hotel Iliria** ★★★★☆

Das ****Sterne HOTEL ILIRIA in Saranda liegt nur 50 m vom Strand entfernt. Die Zimmer verfügen über Bad oder Dusche und WC, Föhn, TV, Klimaanlage und WLAN. Morgens erwartet Sie ein Frühstücksbuffet, am Abend genießen Sie im hoteleigenen Restaurant traditionelle albanische Gerichte. An der Bar können Sie den Tag entspannt ausklingen lassen.

2. - 4. Tag

Gjirokastra, **Hotel Kalemi 2** ★★★★☆

Das ***Sterne HOTEL KALEMI 2 befindet sich in direkter Nähe zur Burg von Gjirokastra. Die gemütlichen Zimmer verfügen über Bad oder Dusche und WC, Föhn, Klimaanlage, WLAN, TV und Minibar. Am Morgen bedienen Sie sich am reichhaltigen Frühstücksbuffet, das Abendessen nehmen Sie im hoteleigenen Restaurant ein.

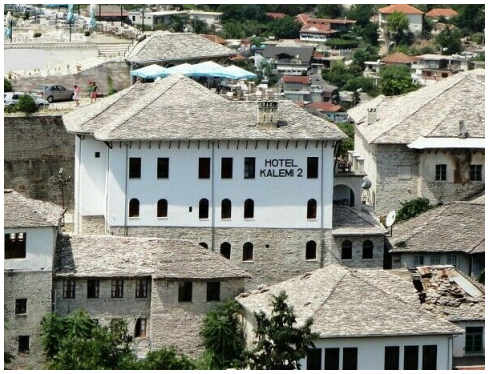

4. - 5. Tag

Korca, **Hotel Kocibelli** ★★★★☆

Das ****Sterne HOTEL KOCIBELLI liegt im Zentrum von Korca. Die Zimmer verfügen über Bad oder Dusche und WC, Föhn, TV, Klimaanlage, WLAN und einen Wasserkocher. Am Morgen erwartet Sie ein reichhaltiges Frühstücksbuffet, abends genießen Sie im hoteleigenen Restaurant traditionelle albanische und mediterrane Küche. An der Bar können Sie den Tag ausklingen lassen. Ihrer Entspannung dient der Wellnessbereich mit Sauna, Innen- und Außenpools.

5. - 6. Tag

Pogradec, **Hotel Perla** ★★★★☆

Das ****Sterne HOTEL PERLA in Pogradec liegt am Strand des Ohridsees. Die Zimmer verfügen über Bad oder Dusche und WC, Föhn, TV, Klimaanlage und WLAN. Morgens erwartet Sie ein Frühstücksbuffet, am Abend genießen Sie im hoteleigenen Restaurant internationale und traditionelle albanische Spezialitäten. An der Bar können Sie den Tag ausklingen lassen. Entspannen können Sie am privat zugänglichen Strand mit Sonnenschirmen und in einem Garten mit Terrasse.

6. - 8. Tag

Tirana, **Hotel Sky 2** ★★★★☆

Das ****Sterne HOTEL SKY 2 befindet sich im Herzen von Tirana. Die modernen Zimmer verfügen über Bad oder Dusche und WC, Föhn, Telefon, Klimaanlage, TV und WLAN. Am Morgen bedienen Sie sich am reichhaltigen und frischen Frühstücksbuffet. Das Abendessen genießen Sie im eleganten Sky-Restaurant.

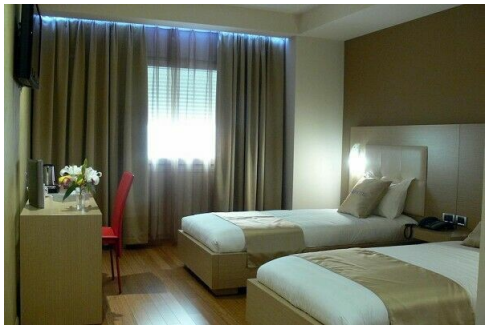

8. - 9. Tag

Vlora, **Hotel Partner** ★★★★☆

Das ****Sterne HOTEL PARTNER liegt nur 200 m vom Zentrum von Vlora Stadt und vom Meer entfernt. Die eleganten Zimmer verfügen über Bad oder Dusche und WC, Föhn, Bademantel, Klimaanlage, WLAN, TV, Safe und Minibar. Den Morgen beginnen Sie mit einem reichhaltigen Frühstück, am Abend werden Sie im hoteleigenen Restaurant verwöhnt.

hirschreisen
GEGRÜNDET 1948

SERVICETELEFON
0721-181118

9. - 10. Tag

Saranda, **Hotel Iliria** ★★★★☆

Das ****Sterne HOTEL ILIRIA in Saranda liegt nur 50 m vom Strand entfernt. Die Zimmer verfügen über Bad oder Dusche und WC, Föhn, TV, Klimaanlage und WLAN. Morgens erwartet Sie ein Frühstücksbuffet, am Abend genießen Sie im hoteleigenen Restaurant traditionelle albanische Gerichte. An der Bar können Sie den Tag entspannt ausklingen lassen.

10. - 11. Tag

Kanoni, Korfu, **Hotel Ariti Grand** ★★★★☆

Das ****Sterne HOTEL ARITI GRAND befindet sich in zentraler Lage in Korfu Stadt. Die Zimmer verfügen über Bad oder Dusche und WC, Föhn, Klimaanlage, Wasserkocher, TV und WLAN. Am Morgen erwartet Sie ein Frühstücksbuffet, abends genießen Sie im hoteleigenen Restaurant internationale Küche. An der Bar können Sie den Tag entspannt ausklingen lassen.

Änderungen vorbehalten

hirschreisen
GEGRÜNDET 1948

SERVICETELEFON
0721-181118