ITALIEN

Ewiges Rom (Busreise)

Bei Göttern und Künstlern

Nabel der Welt. Zentrum von Macht und Kultur. Seit mehr als 2500 Jahren wird in Rom gebaut, gemeißelt und gemalt; nur die besten Künstler arbeiteten für Imperatoren und Päpste. Dabei ist das "alte Rom“ jung und lebendig! Man lebt gelassen mit und auf den antiken Resten und ringt mit den Herausforderungen einer modernen Metropole. Und die Besucher erfreuen sich an den unermesslichen Kunstschätzen und berühmten Plätzen. Dank unseres zentralen Hotels sind wir mittendrin!

8 Tage ★★★★☆ 1,6 (853) **ab 1295,- €** pro Person

Margarete Jäger
M.A.

REISEVERLAUF

1. TAG: „Alle Wege führen nach Rom“
Mannheim 6.00 Uhr - **Karlsruhe** Hbf 7.10 Uhr - über die Autobahn Basel - Gotthard - Bologna zur Zwischenübernachtung in **Prato**.

2. TAG: Barocke Akzente im Herzen Roms
Prato - über die Autostrada del Sole erreichen wir **Rom**. Nach dem Hotelbezug gehen wir auf Kirchentour! Erstes Ziel ist der Lateran. Hier hatten bis zum Exil von Avignon die Päpste ihren Sitz. Die **Basilika San Giovanni in Laterano** ist noch heute die Bischofskirche Roms, „Haupt und Mutter aller Kirchen“. Im 17. Jh. wurde ihr Inneres neu gestaltet. Im Esquilin-Viertel laufen alle Straßen auf **Santa Maria Maggiore** zu. Wir hören die Legende ihrer Entstehung, bewundern die herrlichen Mosaiken und die vergoldete Kassettendecke. Gleich in der Nachbarschaft liegt ein wahres Kleinod: In der Kirche **Santa Prassede** sind die farbenprächtigen Mosaiken aus dem 9. Jh. fast vollständig erhalten, besonders schön ist das „Paradiesgärtchen“.

3. TAG: Vom Palatin zum Kapitol
Rom - vorbei am Kolosseum, dem größten erhaltenen Baudenkmal der römischen Welt, kommen wir zum Palatin. Hier statten wir dem **Casa di Augusto**, einer antiken Kaiserresidenz mit gut erhalten Fresken, einen Besuch ab. Anschließend bewundern wir eindrucksvolle Exponate dieses Ortes im **Palatinmuseum**. Auf dem **Forum Romanum** schlug das Herz des antiken Rom. Wo Triumphzüge durchzogen und Cicero Reden schwang, lässt unsere Reiseleitung die Geschichte lebendig werden. Nach einer Pause geht es über die **Piazza Venezia** hinauf zum Kapitol. In

hirschreisen
GEGRÜNDET 1948

SERVICETELEFON
0721-181118

den **Kapitolinischen Museen** treffen wir auf Meisterwerke der antiken Kunst, wie die Kapitolinische Wölfin.

4. TAG: Centro Storico

Rom - heute erkunden wir das **Centro Storico**. In der französischen Kirche **San Luigi dei Francesi** bewundern wir die berühmten Gemälde von Caravaggio. Auf dem nicht minder berühmten **Campo dei Fiori** finden wir uns im trubeligen Marktleben wieder. Vom legendären Streit der Barockbaumeister Bernini und Borromini weiß unsere Reiseleitung einiges zu erzählen. An der prächtigen **Piazza Navona** treffen beide aufeinander: Die Figuren auf Berninis Vier-Ströme-Brunnen scheinen sich entsetzt von Borrominis Kirche Sant'Agnese abzuwenden – Zufall? **Santa Maria sopra Minerva** zählt einen Michelangelo zu ihren Schätzen. Dann das **Pantheon** : Aus dem römischen Tempel wurde eine Kirche – unverändert ist die vollkommene Harmonie der einzigartigen Kuppel. In der Jesuitenkirche **Sant'Ignazio** überrascht die perfekte Illusion der Deckenfresken. Barocke Lebensfreude verströmt der monumentale **Trevi-Brunnen**, bekannt aus Fellinis „La Dolce Vita". Wer eine Münze wirft, wird nach Rom zurückkehren! Zum Abschluss genießen wir den Blick vom **Quirinale**, dem höchsten der sieben Hügel Roms.

5. TAG: Im Vatikan

Rom - ein Tag im kleinsten Staat der Welt. Im **Petersdom**, dem bedeutendsten Gotteshaus der katholischen Christenheit, erspüren wir das Hochgefühl der Renaissance. Dann nehmen wir uns die **Vatikanischen Museen** vor – Schlange stehen brauchen wir nicht, wir sind angemeldet! Höhepunkte des Rundgangs sind die **Stanzen Raffaels** und die **Sixtinische Kapelle** mit den Fresken Michelangelos. **Der Nachmittag ist frei**. Sportliche Gäste können zur Kuppel aufsteigen: Der Blick in den Innenraum der Kirche und auf den Petersplatz ist spektakulär! Alternativ bietet sich ein Bummel durch den volkstümlichen Stadtteil Trastevere an (selbständige Rückkehr zum Hotel).

6. TAG: Kunst im Landhaus und freier Nachmittag

Rom - Fahrt zur **Galleria Borghese**. Der passionierte Kunstsammler Kardinal Scipione Borghese hat in seinem Landhaus ein wahres Kaleidoskop der Kunst zusammengetragen, von antiken Mosaiken über Skulpturen Berninis und Canovas bis zu Gemälden Tizians und Caravaggios. Vom Pinciohügel blicken wir auf die **Piazza del Popolo**. Hier kamen einst die Reisenden aus dem Norden an. Ziel ist die elegante **Spanische Treppe** – der beliebteste Treffpunkt in der Altstadt Roms. Wussten Sie, dass sie eigentlich den falschen Namen trägt? Ihren letzten römischen **Nachmittag können Sie frei gestalten**! Ein Schaufensterbummel in der Via Condotti? Ein Prosecco im legendären Caffè Greco?

7. TAG: Der Hafen Roms

Rom - zum Abschied besuchen wir **San Paulo fuori le Mura** - die nach der Peterskirche zweitgrößte Kirche Roms - und anschließend die überraschend gut erhaltene römische Hafen- und Handelsstadt **Ostia Antica**. Wir spazieren durch Straßen, die von mehrstöckigen Gebäuden gesäumt werden. Zwischen Wohnhäusern, Läden, Tempeln, Theater, Taverne und Latrine sind die „alten Römer" uns ganz nah. Anschließend Rückfahrt zur Zwischenübernachtung in **Prato**.

8. TAG: Arrivederci!

Prato - Autobahn Mailand - Gotthard - Basel - **Karlsruhe** (ca. 19.30 Uhr) und **Mannheim** (ca. 20.30 Uhr).

LEISTUNGEN

- Fahrt im komfortablen Luxus-Fernreisebus
- Qualifizierte HirschReiseleitung
- 7 Übernachtungen im Zimmer mit Bad oder Dusche und WC
- Frühstücksbuffet
- Abendessen am 1. und 7. Tag
- Gruppentrinkgelder im Hotel
- Örtliche Steuern und Abgaben
- Eintrittsgelder

Das Formblatt zu vorvertraglichen Unterrichtung über Ihre Rechte bei einer Pauschalreise, Hinweise zur Barrierefreiheit, zu Versicherungen und weitere wichtige Informationen finden Sie hier.

TERMIN & PREIS

09.11.2024 - 16.11.2024

DZ mit Bad oder Dusche und WC	**€ 1295,-**
EZ mit Bad oder Dusche und WC	**€ 1535,-**

zubuchbare Optionen

Halbpension in Rom	**€ 185,-**
Klimaschutzbeitrag	**€ 11,-**

1. - 2. Tag

Prato, **Hotel Charme** ★★★★☆

Wir haben für Sie das ****Sterne CHARME HOTEL in Prato gebucht. Alle voll klimatisierten und schallisolierten Nichtraucherzimmer sind per Aufzug erreichbar und haben Bad oder Dusche und WC, Föhn, Klimaanlage, TV, Telefon, WLAN, Wasserkocher, Minibar und Safe. Am Morgen bedienen Sie sich am Frühstücksbuffet. Das Abendessen nehmen Sie im hauseigenen Restaurant ein, eine Bar und ein Fitnessraum stehen Ihnen zur Verfügung.

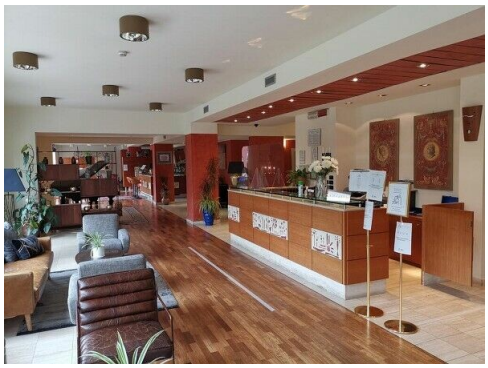

2. - 7. Tag

Rom, **Hotel Nord Nuova** ★★★☆☆

In Rom wohnen Sie im ***Sterne BOUTIQUE-HOTEL NORD NUOVA, ein historischer Palast im Herzen der Stadt. Empfangen werden Sie in der eleganten Eingangshalle. Die geräumigen, hellen Nichtraucherzimmer sind per Auzug erreichbar, schallisoliert und haben Bad oder Dusche und WC, Föhn, Klimaanlage, TV mit internationalen Sendern, Minibar, Safe, Kaffee- und Teeset sowie WLAN. Am Morgen erwartet Sie ein Frühstücksbuffet. Ein Fitnessraum steht Ihnen zur Verfügung. Von der Dachterrasse mit Bar in der 7. Etage – geöffnet von April bis Oktober – genießen Sie einen Panoramablick über die Diokletiansthermen.

7. - 8. Tag

Prato, **Hotel Charme** ★★★★☆

Wir haben für Sie das ****Sterne CHARME HOTEL in Prato gebucht. Alle voll klimatisierten und schallisolierten Nichtraucherzimmer sind per Aufzug erreichbar und haben Bad oder Dusche und WC, Föhn, Klimaanlage, TV, Telefon, WLAN, Wasserkocher, Minibar und Safe. Am Morgen bedienen Sie sich am Frühstücksbuffet. Das Abendessen nehmen Sie im hauseigenen Restaurant ein, eine Bar und ein Fitnessraum stehen Ihnen zur Verfügung.

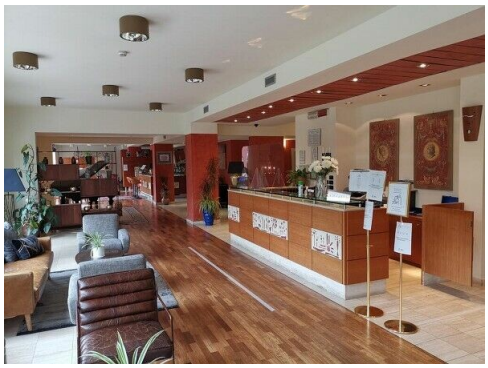

Änderungen vorbehalten